FILHARMONIA KRAKOWSKA W NOWEJ HUCIE
PHILHARMONIC HALL IN NOWA HUTA

AUTOR:
JULIA HEJMANOWSKA

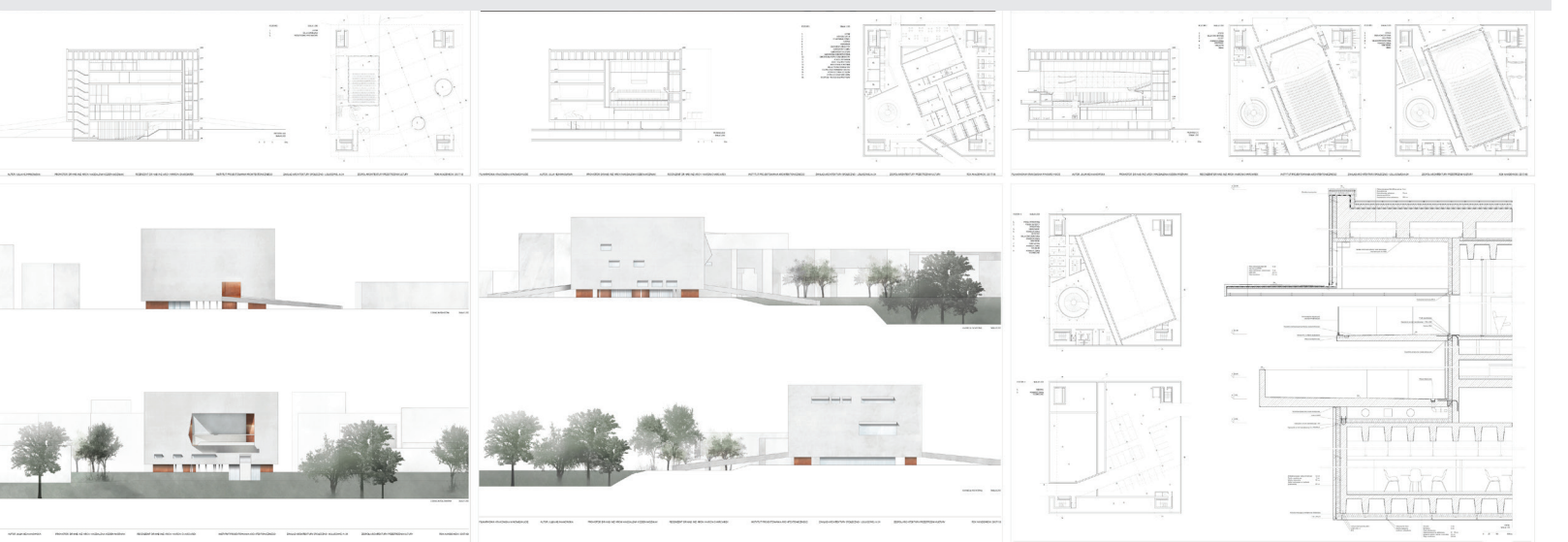
PROMOTOR:
DR HAB. INŻ. ARCH. MAGDALENA KOZIEŃ-WOŹNIAK

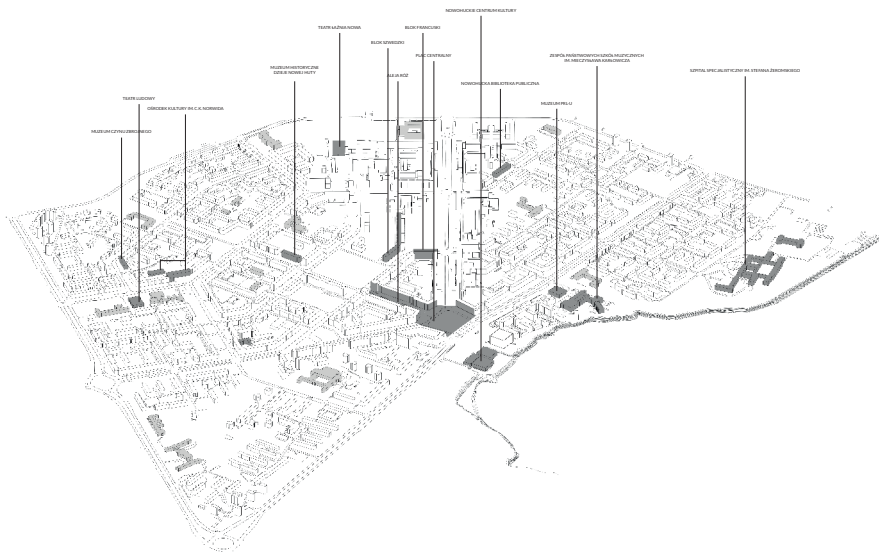
INSTYTUT PROJEKTOWANIA ARCHITEKTONICZNEGO, ZAKŁAD ARCHITEKTURY SPOŁECZNO-USŁUGOWEJ, ZESPÓŁ ARCHITEKTURY PRZESTRZENI KULTURY



Lokalizacja budynku Filharmonii Krakowskiej przy Placu Centralnym, ma na celu zapoczątkowanie rozwoju dzielnicy i uaktywnienie jej w szerszym kontekście. Zwarta bryła o monumentalnym charakterze, stanowi dominantę, która domyka osiowy układ Nowej Huty. Ze względu na zaburzenie symetrii południowej strony Placu Centralnego, budynek Filharmonii został zlokalizowany na osi symetrii działki, wyznaczonej przez Nowohuckie Centrum Kultury, oraz Centrum E. Organiczny charakter Łąk Nowohuckich znajduje swoje odwzorowanie w zagospodarowaniu parteru budynku. Dzięki wieszarowej konstrukcji możliwe było dowolne zaaranżowanie przestrzeni, która pozostaje w relacji z otoczeniem, stanowiąc bufor pomiędzy miastem, a naturą. Przeszklona Sala Kameralna, daje możliwość bezpośredniej interakcji przechodniów z muzyką oraz pozwala na korzystanie z obiektu nie tylko w trakcie wydarzeń muzycznych. Obecność przestrzeni wystawowych, możliwość wynajmu sal (np. przez znajdującą się w pobliżu szkołę muzyczną), nowy plac miejski, oraz połączenie pomiędzy miastem, a Łąkami sprawiają, że budynek pozostaje aktywny przez całą dobę.

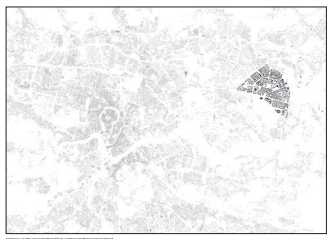
The project underlines the value that unappreciated district of Nowa Huta could bring to the whole city of Cracow. Location of the Cracow Philharmonic Hall at the Plac Centralny is the starting point for the district's development, that would activate it in a wider context. Compact volume with its monumental character encloses the main axis of the urban plan of Nowa Huta. Due to the symmetry distortion caused by buildings located south from Plac Centralny, Philharmonic Hall was located on the symmetrical axis of the plot, set between Cultural Center of Nowa Huta and Housing Unit - Centrum E. The Chamber Hall and one of two main entrances were located on the main axis of the urban plan of Nowa Huta. Second entrance is set by a walking path, that turns towards the Cultural Center of Nowa Huta. This gesture bonds those two objects together, as they play key role in the cultural life of the district. Organic character of Nowa Huta Meadows is underlined by the arrangement of the ground floor plan. Thanks to the suspended structure, it was possible to design the space as a part of the city's urban area that interacts with the surroundings. Glazed Chamber Hall gives the pedestrians the opportunity to interact with music. Exhibition areas, possibility of hall rentals, new urban square and connection between the city and green areas, makes Philharmonic Hall active throughout the whole day.







KRAKÓW - ROZMIESZCZENIE OBIEKTÓW KULINARNYCH I KULTURY



NOWA HUTA W KONTEKŚCIE URBANISTYKI KRAKOWA





NOWA HUTA - ANALIZA ZIELENI

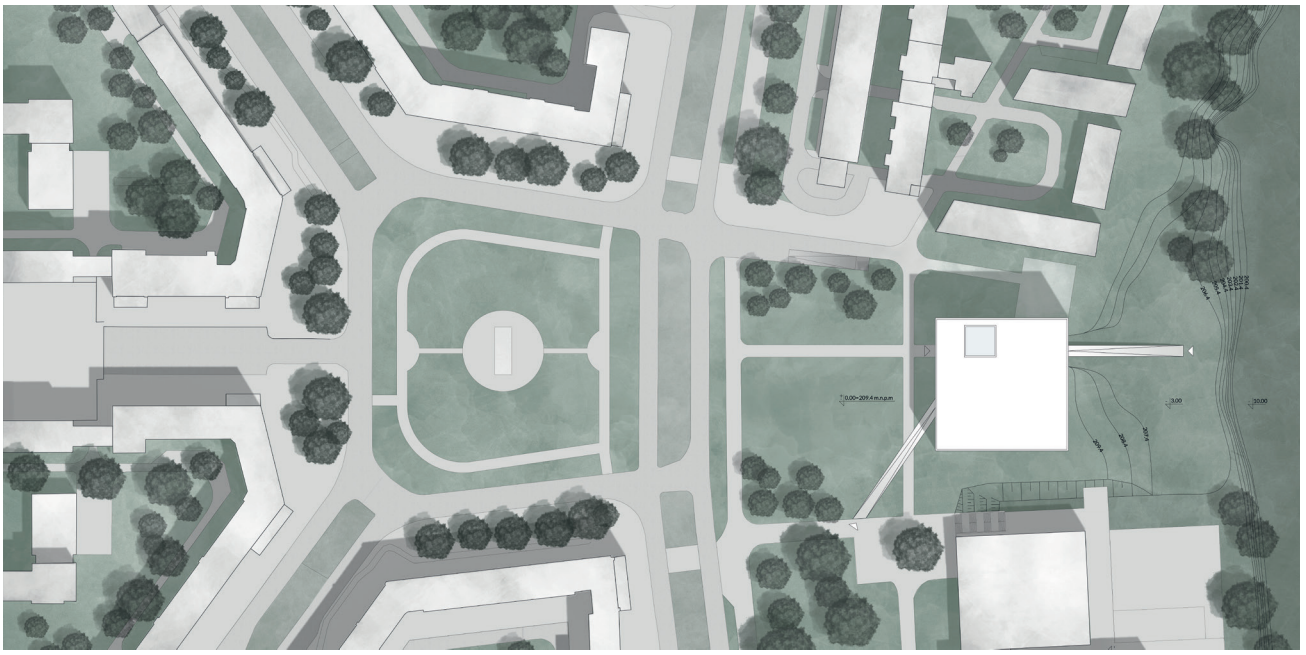


NOWA HUTA - SCHWARZPLAN



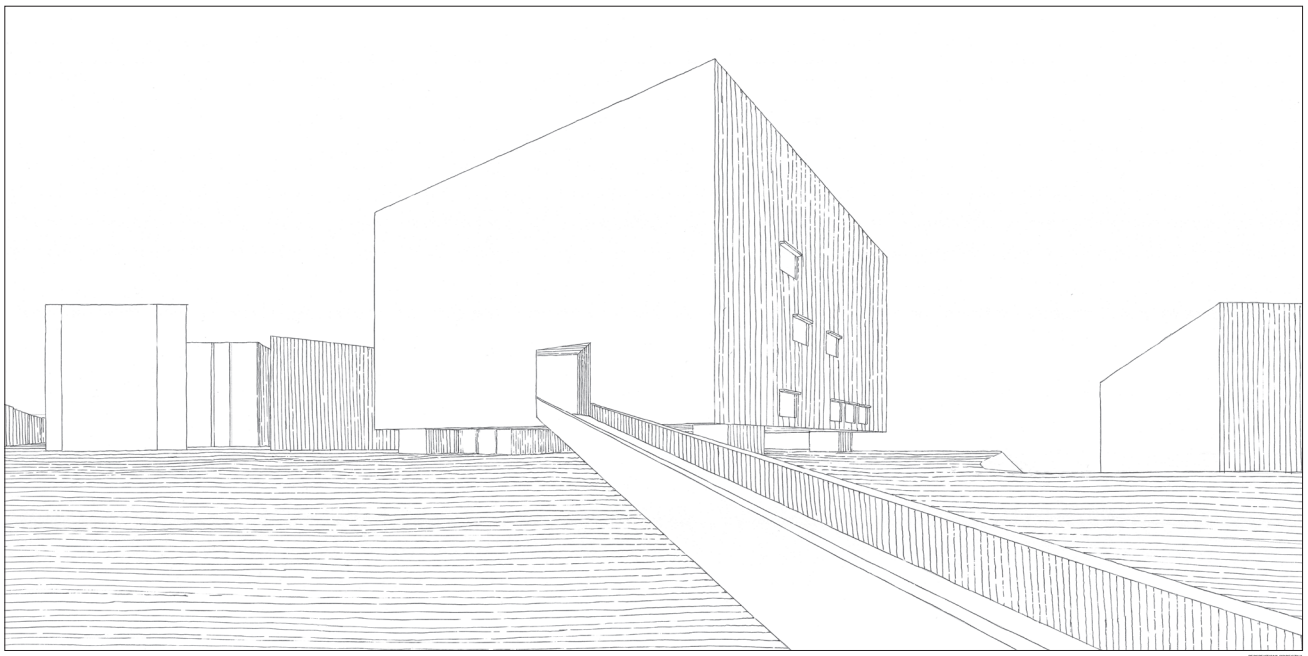
NOWA HUTA - KOMUNIKACJA

FILHARMONIA KRAKOWSKA W NOWEJ HUCIE AUTOR: JULIA HEJMANOWSKA PROMOTOR: DR HAB. INŻ. ARCH. MAGDALENA KOZIEŃ-WOŹNIAK RECENZENT: DR HAB. INŻ. ARCH. MARCIN CHARCIAREK INSTYTUT PROJEKTOWANIA ARCHITEKTONICZNEGO ZAKŁAD ARCHITEKTURY SPOŁECZNO - USŁUGOWEJ A-24 ZESPÓŁ ARCHITEKTURY PRZESTRZENI KULTURY ROK AKADEMICKI: 2017/18



KONCEPCJA URBANISTYCZNA

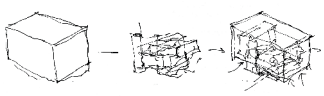
Budynek Filharmonii znajduje się na granicy dwóch układów urbanistycznych: rozwiniętej powojennej dzielnicy Nowej Huty od strony północnej, oraz organicznego układu zabudowy lat 80-tych od strony południowej. Ten drugi charakteryzuje się brakiem jednego układu budynku. Znajdą tutaj się nowowznoszone obiekty o stanowi dominanty, która domyka osiowy układ Nowej Huty. Ze względu na zakończenie systemu południowej osiowy Placu Centralnego, budynek Filharmonii zostaje dostosowany na osi Placu. Jest on również zakończeniem osi Nowohuckiego Centrum Kultury oraz Centrum E. Na głównej osi rozmieszczonego układu znajduje się sala kameralna oraz jedno z dwóch głównych wejść do budynku. Drugie główne wejście znajduje się na osi Placu przy stronie Nowohuckiego Centrum Kultury. Ten układ osiąć na celu powiązanie tych dwóch elementów, stanowiących najsilniejsze głowne osie układu. Dodatkowo, wejście od strony Placu Centralnego znajduje swoje odzwierciedlenie w zagospodarowaniu parteru budynku. Dzięki wznoszonej kaskadzie muzyków bryła dynamicznie przenikniem, która pozwoli na wejście do budynku od strony Placu Centralnego. Dodatkowo, kaskada



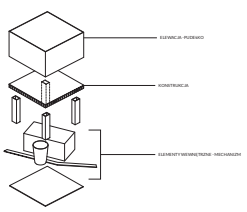
PERSPEKTYWA ODDELCZNA

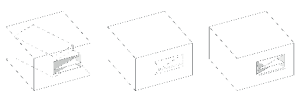
KONCEPCJA ARCHITEKTONICZNA

Koncepcja bryły operującej na schemat elementu mieszkaniowego, mającej zawierać w "pudełku" to pudełku mieści w sobie poszczególne elementy, które dzielą zadowalającą konstrukcję i wyposażenie. Pudełko ze względu na drugorzędny układ nawiązuje z jednej strony do mechanizmu gdzie jest tworzonej potrzeby do wykonania dźwięku, z drugiej do historii Filharmonii Krakowskiej, która mieściła się w budynku dawnej metalurgicznym. Pudełko ze względu na drugorzędny układ Nowej Huty, od strony placu centralnego posiada zamknięte, twarzy swoją formą otoczenia nie na pełnokilkową stronę hali. Koncepcja nawiązuje do idei miasta socrealistycznego, które miało być przeciwieństwem kapitalistycznego. Pudełko (pudełko), było projektowane na potrzeby użytkowe przemysłu jakim miało robotnicze (mechanizm).



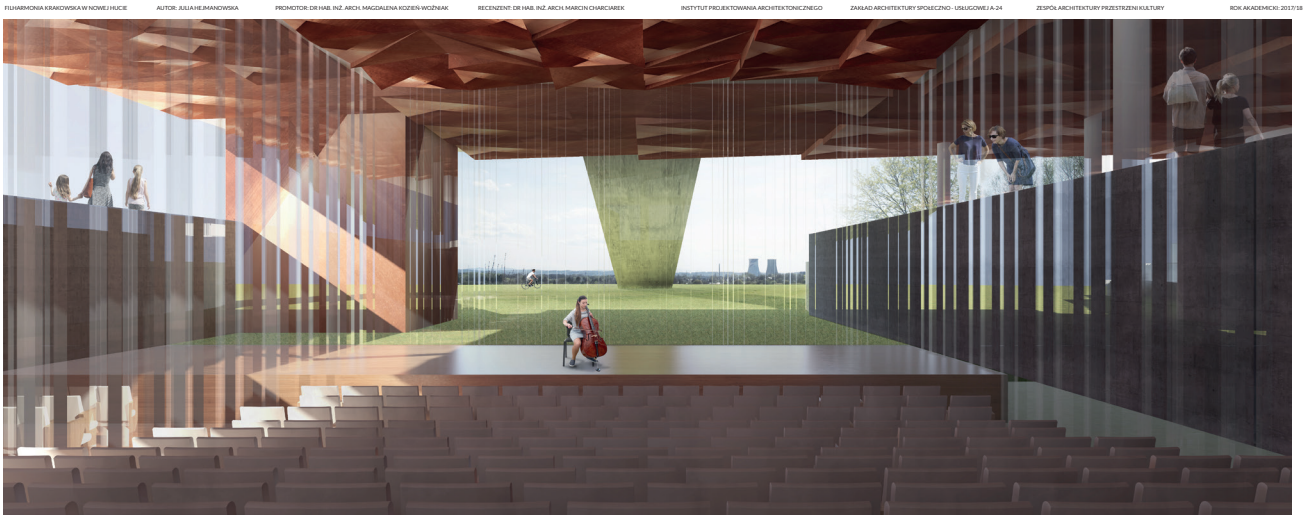
SZKIC KONCEPCYJNY

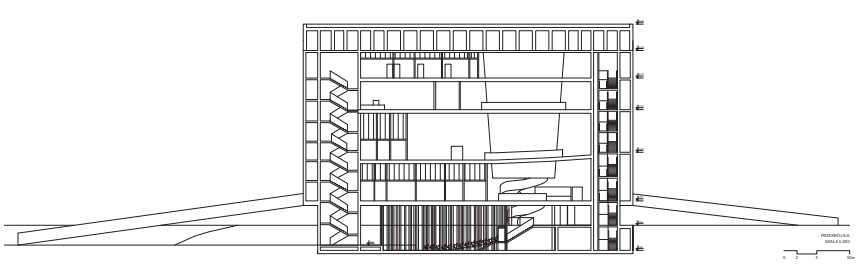


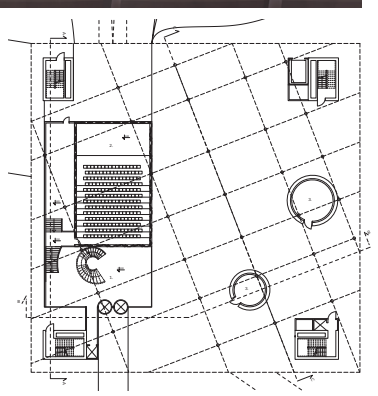


SCHEMAT KSZTAŁTOWANIA ELEWACJI

FILHARMONIA KRAKOWSKA W NOWEJ HUCIE AUTOR: JULIA HEJMANOWSKA PROMOTOR: DR HAB. INŻ. ARCH. MAGDALENA KOZIEŃ-WOŹNIAK RECENZENT: DR HAB. INŻ. ARCH. MARCIN CHARCIAREK INSTYTUT PROJEKTOWANIA ARCHITEKTONICZNEGO ZAKŁAD ARCHITEKTURY SPOŁECZNO - USŁUGOWEJ A-24 ZESPÓŁ ARCHITEKTURY PRZESTRZENI KULTURY ROK AKADEMICKI: 2017/18



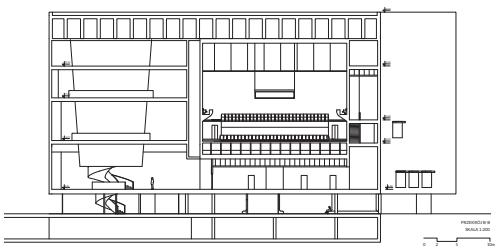


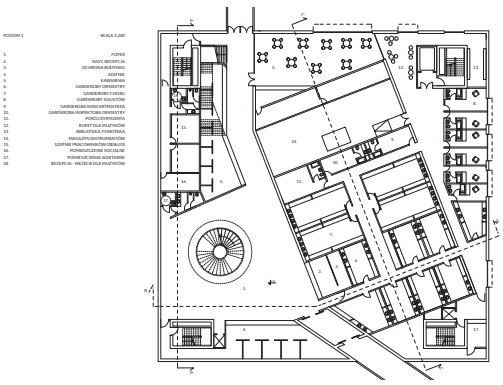


FILHARMONIA KRAKOWSKA W NOWEJ HUCIE AUTOR: JULIA HEJMANOWSKA PROMOTOR: DR HAB. INŻ. ARCH. MAGDALENA KOZIEŃ-WOŹNIAK RECENZENT: DR HAB. INŻ. ARCH. MARCIN CHARCIAREK INSTYTUT PROJEKTOWANIA ARCHITEKTONICZNEGO ZAKŁAD ARCHITEKTURY SPOŁECZNO - USŁUGOWEJ A-24 ZESPÓŁ ARCHITEKTURY PRZESTRZENI KULTURY ROK AKADEMICKI: 2017/18

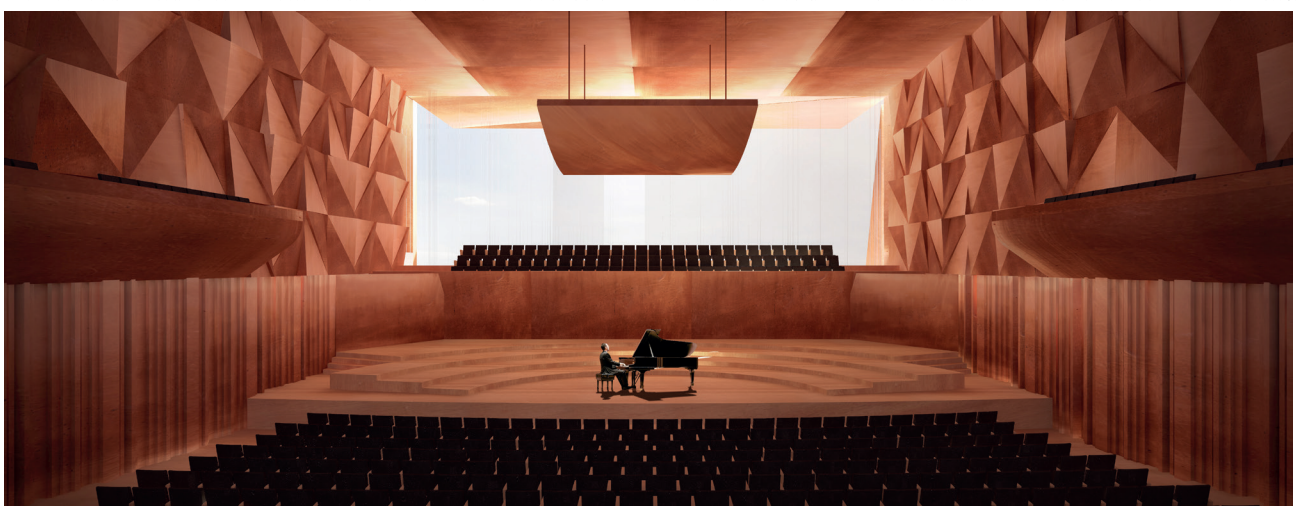
HEJMANOWSKA JULIA

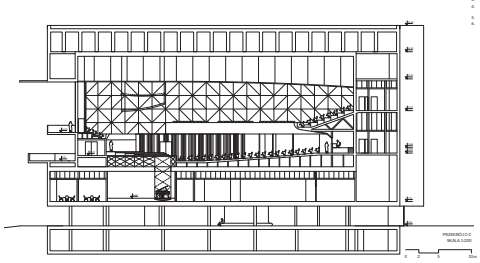


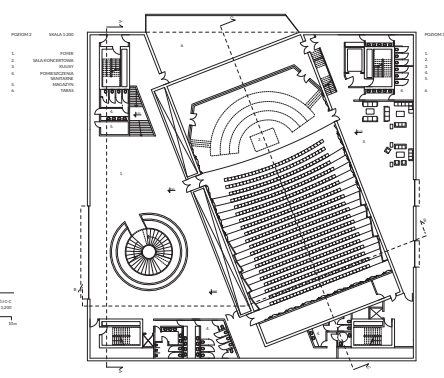


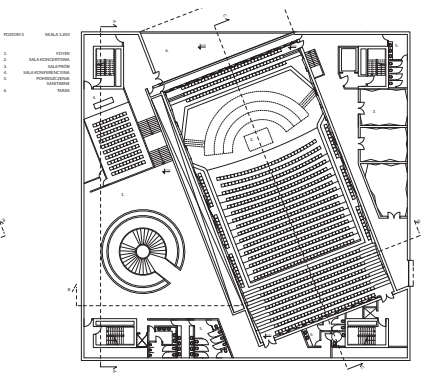


ILHARMONIA KRAKOWSKA W NOWEJ HUCIE AUTOR: JULIA HEJMANOWSKA PROMOTOR: DR HAB. INŻ. ARCH. MAGDALENA KOZIEŃ-WOŹNIAK RECENZENT: DR HAB. INŻ. ARCH. MARCIN CHARCIAREK INSTYTUT PROJEKTOWANIA ARCHITEKTONICZNEGO ZAKŁAD ARCHITEKTURY SPOŁECZNO - USŁUGOWEJ A-24 ZESPÓŁ ARCHITEKTURY PRZESTRZENI KULTURY ROK AKADEMICKI: 2017/18





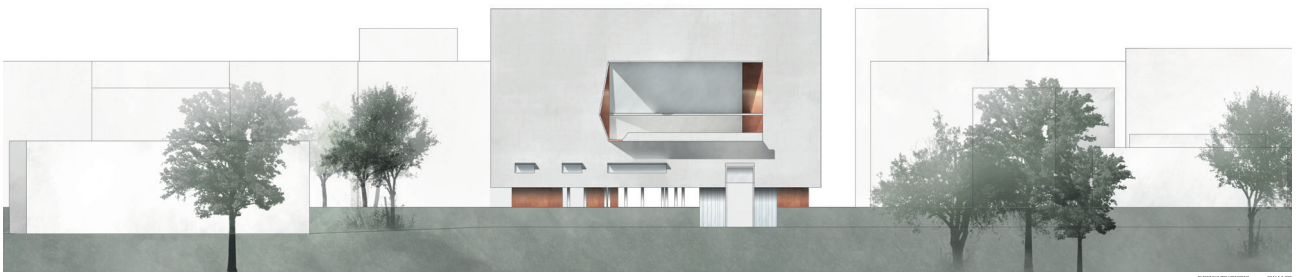




FILHARMONIA KRAKOWSKA W NOWEJ HUCIE AUTOR: JULIA HEJMANOWSKA PROMOTOR: DR HAB. INŻ. ARCH. MAGDALENA KOZIEŃ-WOŹNIAK RECENZENT: DR HAB. INŻ. ARCH. MARCIN CHARCIAREK INSTYTUT PROJEKTOWANIA ARCHITEKTONICZNEGO ZAKŁAD ARCHITEKTURY SPOŁECZNO - USŁUGOWEJ A-24 ZESPÓŁ ARCHITEKTURY PRZESTRZENI KULTURY ROK AKADEMICKI: 2017/18



ELEWACJA PÓŁNOCNA SKALA 1:200

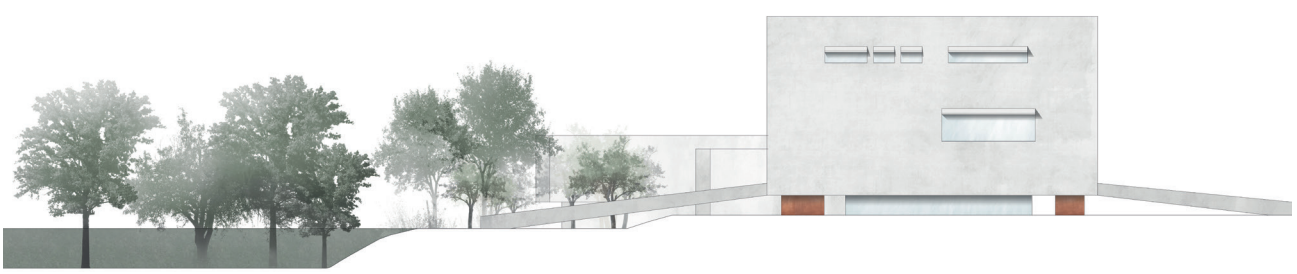


ELEWACJA POŁUDNIOWA SKALA 1:200

FILHARMONIA KRAKOWSKA W NOWEJ HUCIE AUTOR: JULIA HEJMANOWSKA PROMOTOR: DR HAB. INŻ. ARCH. MAGDALENA KOZIEŃ-WOŹNIAK RECENZENT: DR HAB. INŻ. ARCH. MARCIN CHARCIAREK INSTYTUT PROJEKTOWANIA ARCHITEKTONICZNEGO ZAKŁAD ARCHITEKTURY SPOŁECZNO - USŁUGOWEJ A-24 ZESPÓŁ ARCHITEKTURY PRZESTRZENI KULTURY ROK AKADEMICKI: 2017/18

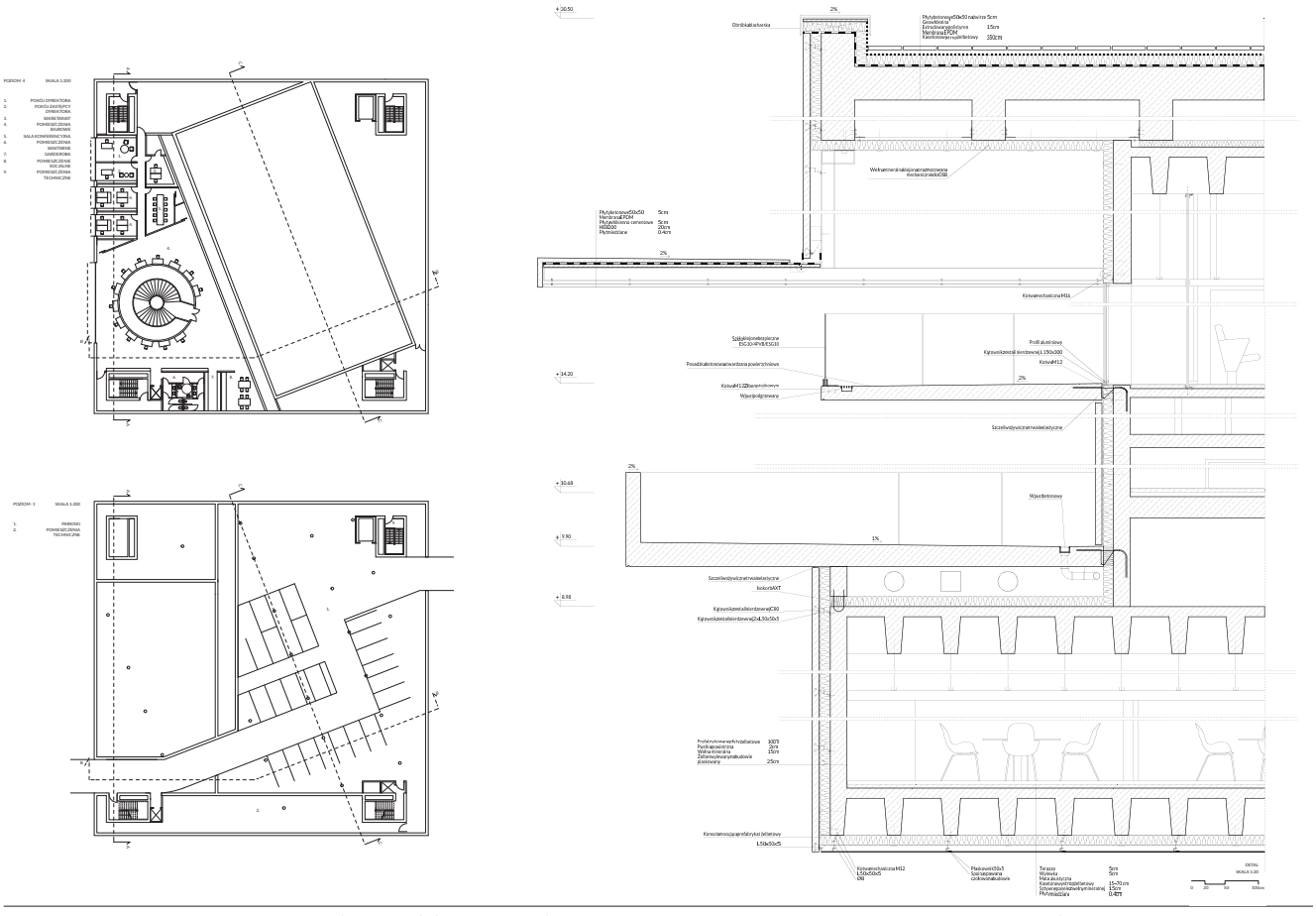


ELEWACJA ZACHODNIA SKALA 1:200



ELEWACJA WSCHODNIA SKALA 1:200

FILHARMONIA KRAKOWSKA W NOWEJ HUCIE AUTOR: JULIA HEJMANOWSKA PROMOTOR: DR HAB. INŻ. ARCH. MAGDALENA KOZIEŃ-WOŹNIAK RECENZENT: DR HAB. INŻ. ARCH. MARCIN CHARCIAREK INSTYTUT PROJEKTOWANIA ARCHITEKTONICZNEGO ZAKŁAD ARCHITEKTURY SPOŁECZNO - USŁUGOWEJ A-24 ZESPÓŁ ARCHITEKTURY PRZESTRZENI KULTURY ROK AKADEMICKI: 2017/18



FILHARMONIA KRAKOWSKA W NOWEJ HUCIE AUTOR: JULIA HEJMANOWSKA PROMOTOR: DR HAB. INŻ. ARCH. MAGDALENA KOZIEŃ-WOŹNIAK RECENZENT: DR HAB. INŻ. ARCH. MARCIN CHARCIAREK INSTYTUT PROJEKTOWANIA ARCHITEKTONICZNEGO ZAKŁAD ARCHITEKTURY SPOŁECZNO - USŁUGOWEJ A-24 ZESPÓŁ ARCHITEKTURY PRZESTRZENI KULTURY RDK AKADEMICKI: 2017/18



HEJMANOWSKA JULIA





HEJMANOWSKA JULIA